

# POUR UN MARKETING VISITEURS EFFICACE

Notre objectif est de faire de la Swissbau 2026 une expérience réussie et convaincante pour les exposants, les partenaires ainsi que les visiteurs et visiteuses du secteur. Aidez-nous et communiquez le plus tôt possible votre participation au salon. Avec des invitations individuelles, vous pouvez attirer de précieux contacts sur votre stand. La visibilité est le maître-mot. Et toutes nos offres publicitaires peuvent vous aider: que ce soit pour les préparatifs, sur place lors du salon et après le salon.

## PORTAIL DE SERVICES POUR EXPOSANTS

Notre outil de gestion centralisé ESC (Exhibition Service Center) vous aide dans votre marketing visiteurs et présente divers avantages:

- Accéder à votre code prioritaire personnel et/ou à d'autres codes promotionnels personnalisés
- Accéder à votre contingent de codes exposant pour le personnel de votre stand et en commander d'autres
- Vue d'ensemble en temps réel et options de modification rapide de vos contingents
- Créer et envoyer des campagnes d'invitation numériques multilingues en quelques minutes
- Aperçu en temps réel des codes utilisés, des inscriptions et des visites de salon

**NOUVEAU:  
CODE PRIORITAIRE GRATUIT  
ET UNIFORME**

## OPTIONS

## PRIX EN CHF

### Code prioritaire digital uniforme par exposant (enregistré dans l'ESC)

Code unique pour un billet journée, facilitant ainsi son utilisation dans la communication pour une large diffusion (newsletter, réseaux sociaux, etc.). Liste nominative des inscriptions dans l'ESC.

gratuit\*

### Codes promotionnels digitaux individuels (commande via l'ESC)

Code individuel pour un billet journée par personne. Campagne d'invitation ciblée possible via l'ESC.

gratuit\*

### Bon imprimé en format A6/5 avec les informations du visiteur et l'intitulé de l'entreprise

0.50 / unité\*

### Personnalisation de la billetterie, des billets, du portefeuille et du tourniquet pour vos contacts

1200.- au total

**Vers la commande:** Portail de service exposants (dans m-manager)

**Vers la vidéo d'introduction:** [vidéo ESC](#)

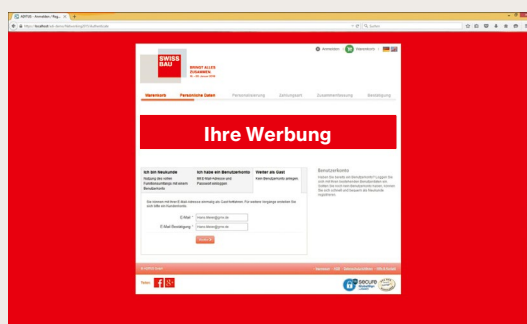

fig. 1: Billetterie

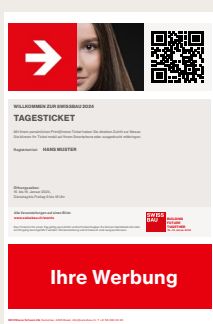

fig. 2: Billet en ligne



fig. 3: Wallet



fig. 4: Tourniquet

## IMAGES «NOUS Y PARTICIPONS»

Pour la communication numérique sur votre site Internet, votre newsletter, vos réseaux sociaux ou dans votre signature d'e-mail.

- Logos de Swissbau au format eps, png et jpg
- Bannières et modèles de texte pour Swissbau

Vers le centre de téléchargement gratuit: [centre de téléchargement de Swissbau](#)

## EXTENSION NUMÉRIQUE SUR SWISSBAU.CH

Sur notre site Internet swissbau.ch, vous avez désormais accès à des options pour plus de visibilité et des leads intéressants. Avec un ciblage des clients potentiels adapté au secteur, vous pouvez attirer votre groupe cible avant, pendant et même après le salon Swissbau. Consultez vos statistiques en temps réel pour voir qui suit votre contenu et gagnez de nouveaux followers pour votre entreprise.

<b>FORFAIT MÉDIA DE BASE OBLIGATOIRE</b> CHF 1390.– (selon le forfait acheté, celui-ci peut déjà être inclus dans le prix)	<ul style="list-style-type: none"> <li>■ Profil d'exposant avec logo, courte description et interlocuteur</li> <li>■ Publication d'une contribution</li> <li>■ News Update aux utilisateurs enregistrés</li> <li>■ Publications supplémentaires pour CHF 290.–/contribution</li> </ul>
<b>UPGRADE BASIC</b> CHF 990.–	<ul style="list-style-type: none"> <li>■ Profil premium avec une photo en arrière-plan dans le profil de l'exposant et vignette de l'exposant</li> <li>■ Publication de deux contributions supplémentaires</li> <li>■ Présence dans le slider du logo sur la page d'accueil de Swissbau</li> </ul>
<b>UPGRADE EXTENDED</b> CHF 1 890.–	<ul style="list-style-type: none"> <li>■ Profil premium avec une photo en arrière-plan dans le profil de l'exposant et vignette de l'exposant</li> <li>■ Publication de cinq contributions supplémentaires</li> <li>■ Intégration des contributions sur la page d'accueil de Swissbau</li> <li>■ Présence dans le slider du logo sur la page d'accueil de Swissbau</li> <li>■ Publication de deux événements avec fonction d'inscription</li> </ul>
<b>UPGRADE PREMIUM</b> CHF 2 990.–	<ul style="list-style-type: none"> <li>■ Profil premium avec une photo en arrière-plan dans le profil de l'exposant et vignette de l'exposant</li> <li>■ Publication de cinq contributions supplémentaires</li> <li>■ Intégration des contributions sur la page d'accueil de Swissbau</li> <li>■ Présence dans le slider du logo sur la page d'accueil de Swissbau</li> <li>■ Publication de deux événements avec fonction d'inscription</li> <li>■ Suggestion de suivre votre entreprise lors de l'enregistrement des utilisateurs</li> <li>■ Présence du logo sur le plan interactif en ligne des halls</li> <li>■ Présence du logo sur le plan imprimé pliable des halls et sur toutes les bornes d'information</li> <li>■ Publication de 6 articles par an après le salon</li> </ul>

Pour obtenir plus d'informations et réserver: [extension numérique](#)

# PUBLICITÉ AU SALON SWISSBAU

Attirez l'attention sur vous dans les locaux du salon Swissbau 2024. Partagez votre message sur des bannières accrochées à la façade extérieure, des films autocollants au sol dans les halles ou des bandeaux lumineux très voyants. Vous devriez attirer tous les regards.

## BANNIÈRES SUR LA FAÇADE



Site	Format (L x H) en mm	Prix du support en CHF/unité	Commande
Parking du salon	7 500 x 20 400	9 000.–	<input type="text"/>
	12 000 x 20 400	12 000.–	<input type="text"/>
Frais de production et de montage, voir ci-après			

## AUTOCOLLANT AU SOL



Site	Format (L x H) en mm	Prix du support en CHF/unité	Commande
Hall 1, à certains emplacements	1 000 x 1 000	500.–	<input type="text"/>
	1 000 x 2 000	700.–	<input type="text"/>
	1 000 x 3 000	900.–	<input type="text"/>
Frais de production et de montage, voir ci-après			

## LUMINEUSE SUR CHÂSSIS

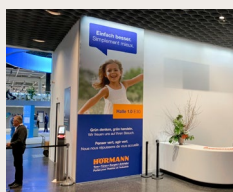

Site	Format (L x H) en mm	Prix du support en CHF/unité	Commande
Hall 1, à certains emplacements	1 000 x 2 500	750.–	<input type="text"/>
	2 000 x 2 500	1 350.–	<input type="text"/>
	3 000 x 2 500	1 800.–	<input type="text"/>
	4 000 x 2 500	1 900.–	<input type="text"/>
	5 000 x 2 500	2 250.–	<input type="text"/>

Imprimé sur une face recto, frais de production voir ci-après

## BÂCHES PUBLICITAIRES



Site	Format (L x H) en mm	Prix du support en CHF/unité	Commande
Hall 1.0 Nord, au-dessus de la sortie	14 000 x 5 560	12 000.–	<input type="text"/>
Frais de production et de montage, voir ci-après			

# PUBLICITÉ AU SALON SWISSBAU

## BÂCHES PUBLICITAIRES

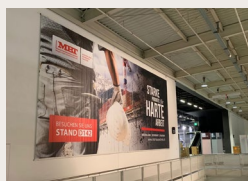

Site	Format (L x H) en mm	Prix du support en CHF/unité	Commande
Hall 1.1 Nord, à gauche ou à droite des escalators	11 000 x 5 000	6 000.–	<input type="text"/>
Frais de production et de montage, voir ci-après			

## FLANCS INTÉRIEURS DES ESCALATORS

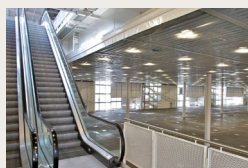

Site	Format (L x H) en mm	Prix du support en CHF/unité.	Commande
Sur des escalators sélectionnés	9 550 x 670	1 900.–	<input type="text"/>
	12 500 x 670	1 900.–	<input type="text"/>
Frais de production et de montage, voir ci-après			

## COMMANDE

**Vous êtes intéressé(e) par d'autres supports de publicité disponibles pour le salon Swissbau?**

☐ Je souhaite être informé(e) des autres supports de publicité. N'hésitez pas à nous contacter.

### Informations générales:

Disponibles à la demande. Tous les prix s'entendent hors frais de production et hors TVA. Lors de la commande, les prix exacts seront indiqués. La date de l'envoi et l'adresse de livraison pour le support publicitaire ou les mesures doivent être confirmées par écrit.

Entre \_\_\_\_\_

Complément \_\_\_\_\_

Adresse \_\_\_\_\_

Pays/code postal/ville \_\_\_\_\_

Lieu/date \_\_\_\_\_

Interlocuteur    Madame    Monsieur \_\_\_\_\_

Nom/Prénom \_\_\_\_\_

Téléphone \_\_\_\_\_

E-Mail \_\_\_\_\_

Signature \_\_\_\_\_

Veuillez nous envoyer votre commande signée par e-mail à [info@swissbau.ch](mailto:info@swissbau.ch).

# BANNIÈRES SUR LA FAÇADE DU PARKING DU SALON

## PRIX DU SUPPORT

Petit format (Pos. 1 & 5): largeur 7 500 mm x hauteur 20 400 mm	CHF 9 000.- / unité
Gros format (Pos. 2, 3, 4): largeur 12 000 mm x hauteur 20 400 mm	CHF 12 000.- / unité

## FRAIS DE PRODUCTION, MONTAGE, DÉMONTAGE

Petit format (Pos. 1 & 5): largeur 7 500 mm x hauteur 20 400 mm	CHF 8 186.- / unité
Format gross (Pos. 2, 3, 4): Breite 12 000 mm x Höhe 20 400 mm	CHF 10 641.- / unité

Tous les prix sont définis selon les renseignements collectés prêts à l'emploi, TVA non comprise.



# PUBLICITÉ SUR AUTOCOLLANT AU SOL

## PRIX DU SUPPORT

Site	Format (L x H) en mm	Prix CHF
Hall 1, sur certains sites	1000 x 1000	500.- / Ex.
	1000 x 2000	700.- / Ex.
	1000 x 3000	900.- / Ex.

## FRAIS DE PRODUCTION, MONTAGE ET DÉMONTAGE

Production	Format (L x H) en mm	Prix CHF
Impression numérique quadrichromie sur film de sol antidérapant et repositionnable	1000 x 1000	300.- / Ex.
	1000 x 2000	400.- / Ex.
	1000 x 3000	500.- / Ex.

**Remarque:** le film autocollant ne peut pas être réutilisé après le démontage. Tous les prix sont définis selon les renseignements collectés prêts à l'emploi, TVA non comprise



# PUBLICITÉ LUMINEUSE SUR CHÂSSIS

## PRIX DU SUPPORT

Site	Format (L x H) en mm	Prix CHF
Hall 1, sur certains sites	1000 x 2500	CHF 750.–
	2000 x 2500	CHF 1350.–
	3000 x 2500	CHF 1800.–
	4000 x 2500	CHF 1900.–
	5000 x 2500	CHF 2250.–

## FRAIS DE PRODUCTION, MONTAGE ET DÉMONTAGE

Production	Format (L x H) en mm	Prix CHF
	1000 x 2500	CHF 800.–
	2000 x 2500	CHF 1050.–
	3000 x 2500	CHF 1750.–
	4000 x 2500	CHF 2 470.–
	5000 x 2500	CHF 2550.–

**Remarque:** tous les prix sont définis selon les renseignements collectés prêts à l'emploi, TVA non comprise



# BANNIÈRE PUBLICITAIRE

## PRIX DU SUPPORT

Site	Format (L x H) en mm	Prix CHF
Hall 1.0 Nord, par la sortie	14 000 x 5560	CHF 12 000.–

## FRAIS DE PRODUCTION, MONTAGE ET DÉMONTAGE

Production	Format (L x H) en mm	Prix CHF
Impression numérique quadrichromie sur matériau de bache, incluant la confection	14 000 x 5560	CHF 4 900.–

**Remarque:** tous les prix sont définis selon les renseignements collectés prêts à l'emploi, TVA non comprise



# BÂCHE PUBLICITAIRE

## PRIX DU SUPPORT

Site	Format (L x H) en mm	Prix CHF
Hall 1.1 Nord, à gauche et à droite des escalators	11000 x 5000	CHF 6 000.–

## FRAIS DE PRODUCTION, MONTAGE ET DÉMONTAGE

Production	Format (L x H) en mm	Prix CHF
Impression numérique quadrichromie sur matériau de bâche, incluant la confection	11 000 x 5000	CHF 4 000.–

**Remarque:** tous les prix sont définis selon les renseignements collectés prêts à l'emploi, TVA non comprise

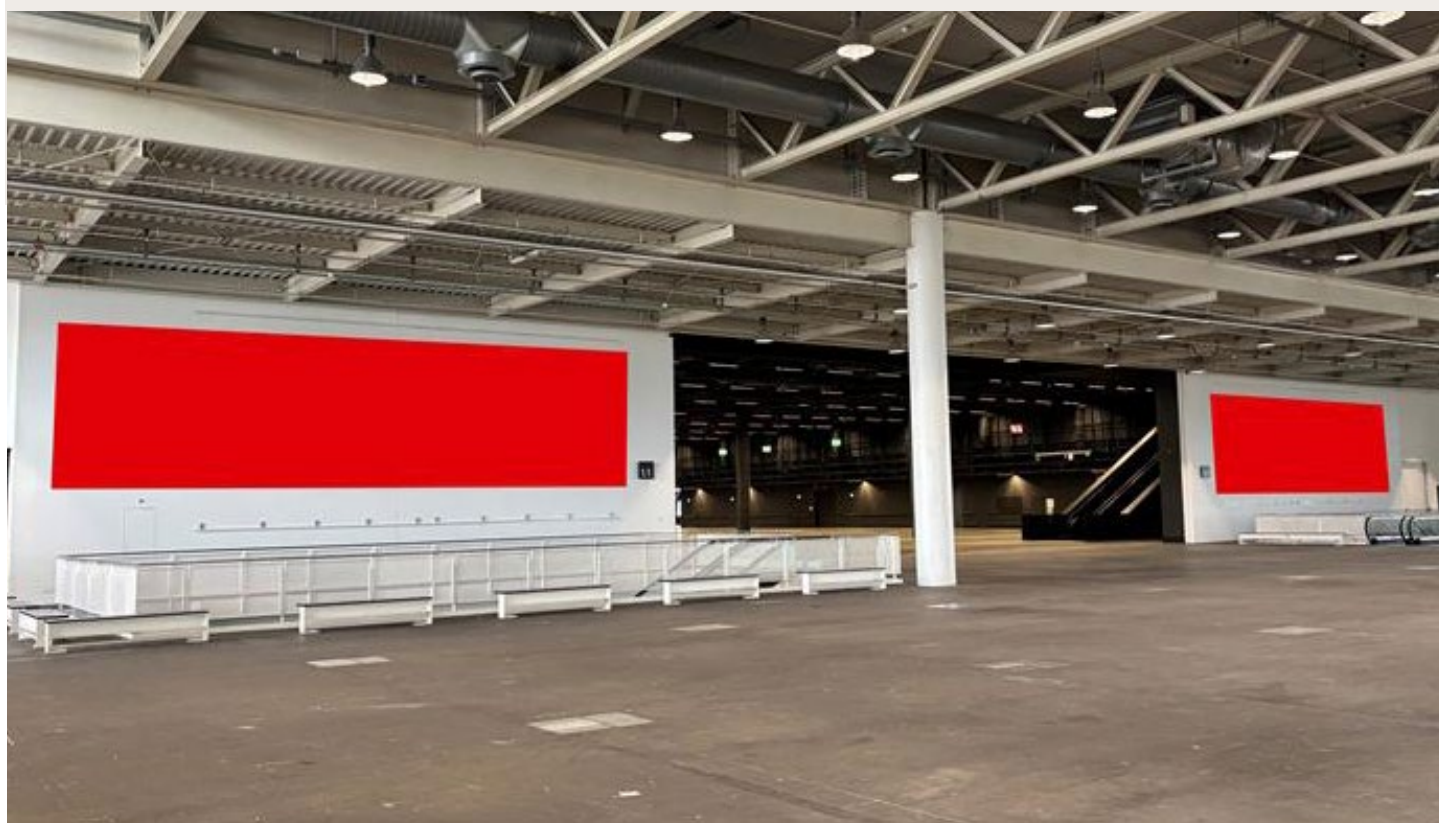

# BANDES INTÉRIEURES DES ESCALATORS

## PRIX DU SUPPORT

Site	Format (L x H) en mm	Prix CHF
À proximité des escalators sélectionnés	9 550 x 670 (sans arrondis de finition)	CHF 1 900.–
	12 500 x 670 (avec arrondis de finition)	

## FRAIS DE PRODUCTION, MONTAGE ET DÉMONTAGE

Production	Format (L x H) en mm	Prix CHF
Impression numérique quadrichromie sur film PVC, laminé	9 550 x 670	CHF 1 500.–
	12 500 x 670	CHF 2 400.–

**Remarque:** tous les prix sont définis selon les renseignements collectés prêts à l'emploi, TVA non comprise

